

# パーツカタログ検索画面

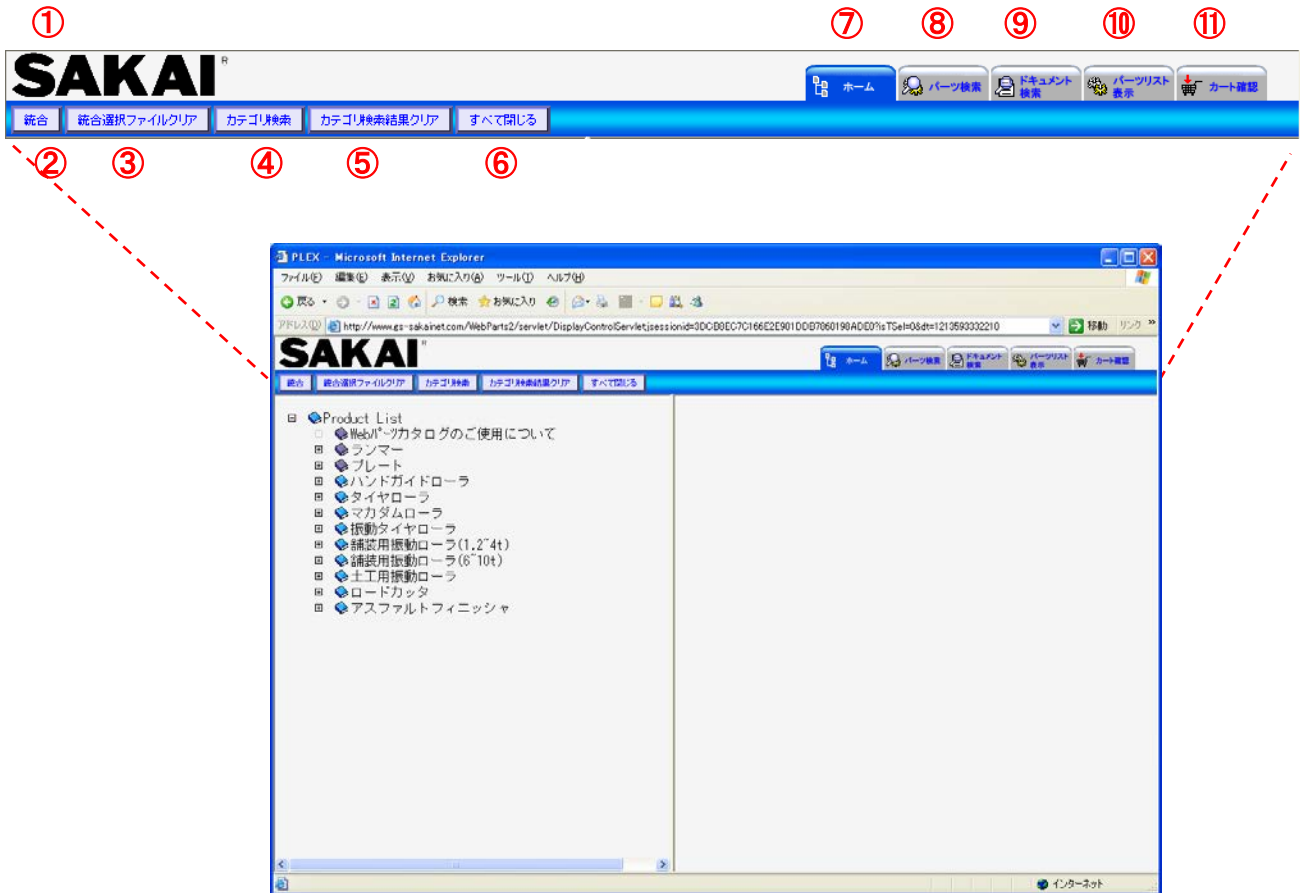

- ①: **SAKAI**  
TOP画面にもどります。
- ②: **ファイル統合ボタン**  
統合の画面に移動します。  
※一つ以上の統合ファイルが選択されている場合に表示されます。
- ③: **統合選択クリアボタン**  
統合資料選択をクリアします。  
※一つ以上の統合ファイルが選択されている場合に表示されます。
- ④: **カテゴリ検索ボタン**  
カテゴリ検索の画面を表示します。
- ⑤: **カテゴリ検索結果クリアボタン**  
検索状態をクリアします。
- ⑥: **すべて閉じるボタン**  
開いているカテゴリをすべて閉じます。
- ⑦: **ホームタブ**  
階層検索の画面に移動します。
- ⑧: **パーツ検索タブ**  
パーツ検索の画面に移動します。
- ⑨: **ドキュメント検索タブ**  
ドキュメント検索の画面に移動します。
- ⑩: **パーツリスト表示タブ**  
パーツリスト表示の画面に移動します。
- ⑪: **カート確認タブ**  
ショッピングカート確認の画面に移動します。

# カテゴリ検索画面

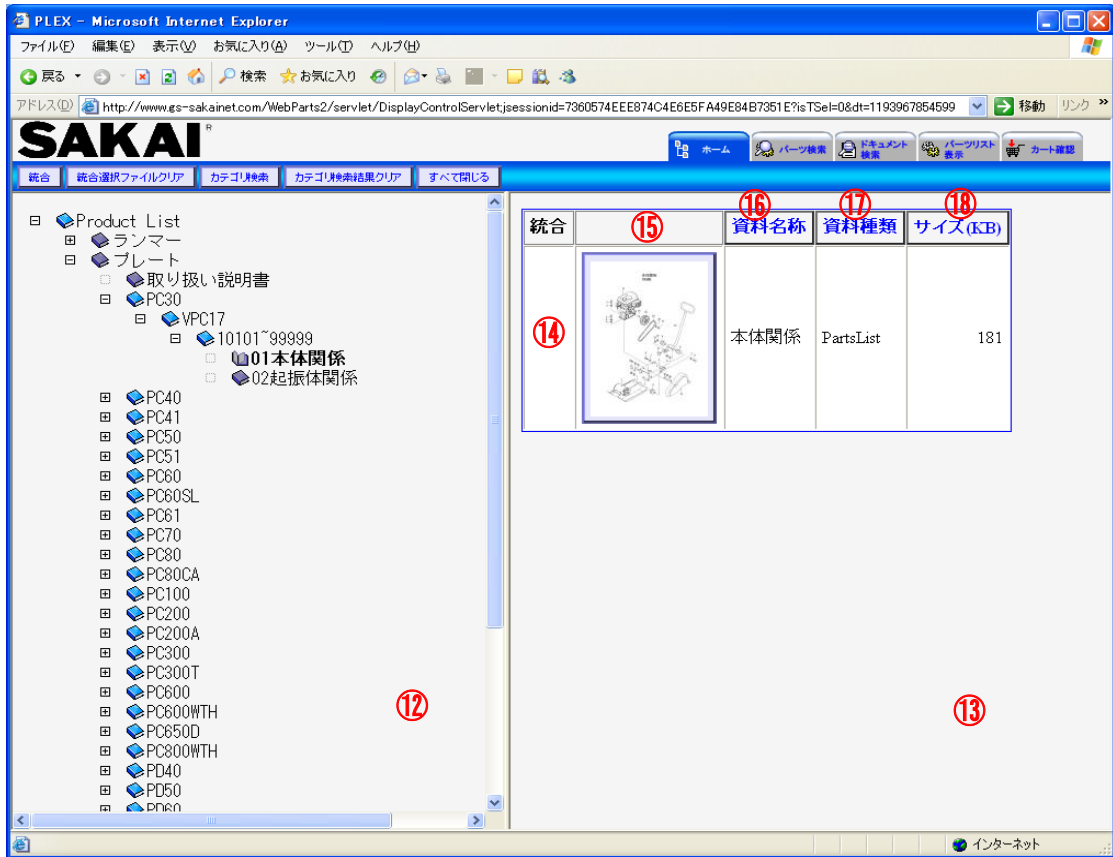

## ⑫: 階層検索ツリー画面

階層検索ツリーを表示します。アイコンについては、表 1をご覧ください。

## ⑬: 階層検索内容表示画面

階層検索されたカテゴリの内容を表示します。アイコンについては、表 2をご覧ください。

## ⑭: 統合チェックボックス

統合したい資料がPDFデータの場合、チェックボックスにチェックしたPDFの資料一覧が統合ボタンで統合画面に表示されます。

## ⑮: 資料のサムネルボタン

サムネルボタンをクリックするとパーツカタログが表示されます。

PDFファイルのアイコンの場合は、資料の内容が表示されます。

## ⑯: 資料名称ソートボタン

ボタンを押下するたびに昇順、降順でソートします。

▲資料名称を昇順でソートしています。

▼資料名称を降順でソートしています。

## ⑰: 資料種類ソートボタン

ボタンを押下するたびに昇順、降順でソートします。

▲資料種類を昇順でソートしています。

▼資料種類を降順でソートしています。

## ⑱: サイズソートボタン

ボタンを押下するたびに昇順、降順でソートします。

▲サイズを昇順でソートしています。

▼サイズを降順でソートしています。

表 1: ⑫ 階層画面で表示されるアイコン

アイコン	内容
☐	階層を開きます
☐	階層を閉じます
📁	中が空である事を意味します
📁	中にデータがある事を意味します
📁	現在工事中である事を意味します。工事中画面をご覧ください。
📁	カテゴリを開いている (階層検索内容表示画面に表示されています)
📁	カテゴリを開いている (階層検索内容表示画面に表示されています)

表 2 ⑬ 階層検索内容表示画面に表示されるアイコン

アイコン	内容
📄	資料内容がPDFである事を意味します。しおりのあるものは分割画面に移動します。しおりのないものはPDFを表示します。
サムネイル表示	資料がパーツリストであることを意味します。パーツリスト表示画面に移動します。
📁	パーツリストのサムネイルが存在しない場合に表示されます。資料がパーツリストであることを意味します。パーツリスト表示画面に移動します。

# カテゴリ検索画面(名称)

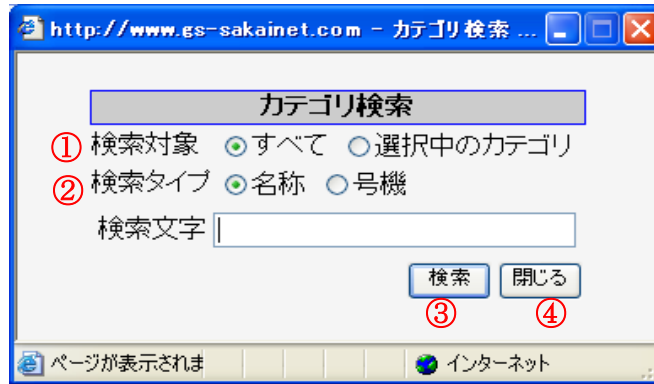

## ①: 検索対象選択ラジオボタン

階層検索の対象製品を選択します。

選択肢	検索対象
「すべてのブック」	全ての製品を対象とします。
「選択中のブック」	現在選択しているブックより下の製品階層を検索対象とします。

## ②: 検索タイプ

名称で検索すると製品名、機能名など階層で管理された情報が検索できます。

打刻号機は、所有の製品の打刻と号機を入力すると所有されている製品階層が検索できます。

## ③: 検索ボタン

①、②で入力された条件で検索を実行します。

検索結果は、図4のように階層検索ツリー画面上で文字を赤く表示します。また、対象となる製品までのツリーは自動で開かれます。

## ④: 閉じるボタン

ウィンドウを閉じます。

# カテゴリ検索画面(打刻号機)

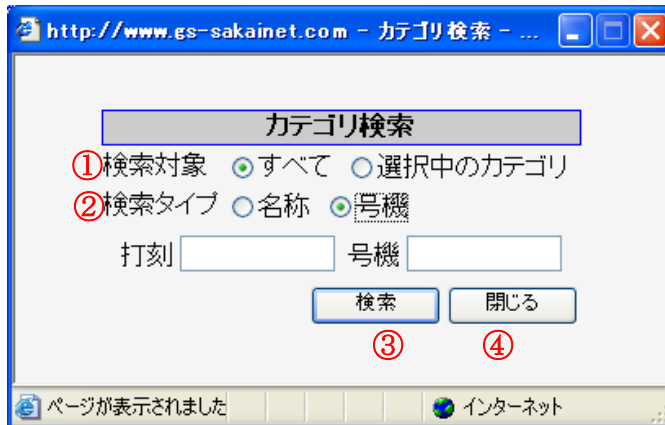

## ①: 検索対象選択ラジオボタン

階層検索の対象製品を選択します。

選択肢	検索対象
「すべてのブック」	全ての製品を対象とします。
「選択中のブック」	現在選択しているブックより下の製品階層を検索対象とします。

## ②: 検索タイプ

名称で検索すると製品名、機能名など階層で管理された情報が検索できます。

打刻号機は、所有の製品の打刻と号機を入力すると所有されている製品階層が検索できます。

## ③: 検索ボタン

①、②で入力された条件で検索を実行します。

検索結果は、打刻、号機に一致する号機のツリーを検索結果として赤く表示し、号機以下のツリーを表示します。

## ④: 閉じるボタン

ウィンドウを閉じます。

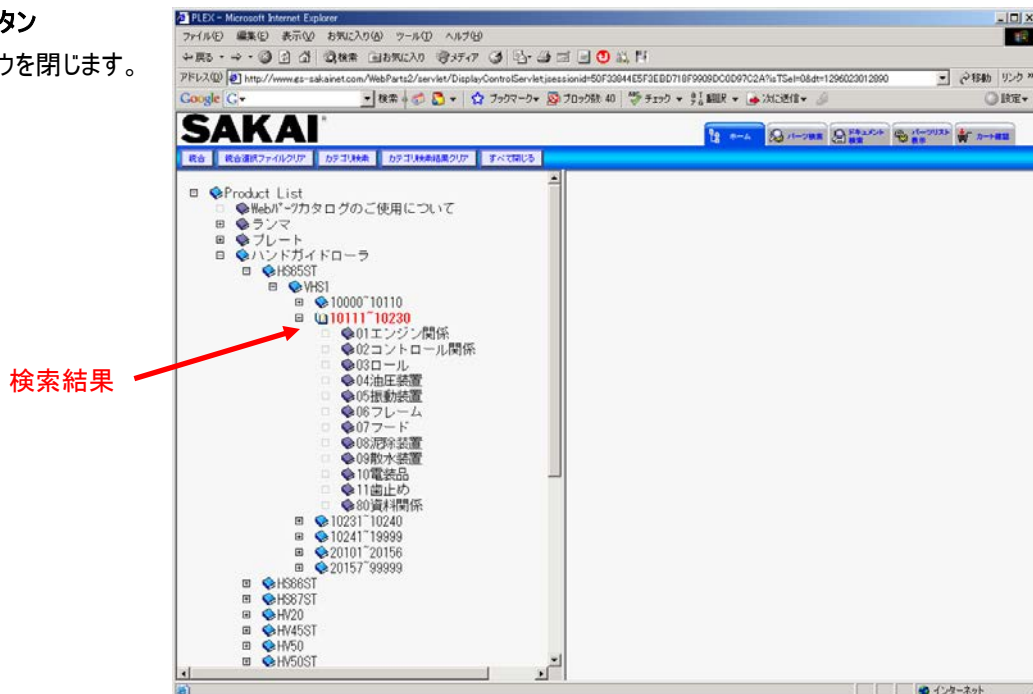

# パーツリスト表示画面

番号	部品名称	部品番号	員数	備考	リンク
<input type="checkbox"/>	1 エンジン	4029-91000-0	1 INC.7		
<input type="checkbox"/>	2 クラッチ	4414-86000-0	1		
<input type="checkbox"/>	3 ロックアナフキホルト	3100-51019-0	3		
<input type="checkbox"/>	4 カップリング	4407-01000-0	1		
<input type="checkbox"/>	5 ボルト	2100-10035-1	1 M10×35		
<input type="checkbox"/>	6 ヒラワッシャ	2170-10032-2	1 M10		
<input type="checkbox"/>	7 キー	2196-07040-1	1		
<input type="checkbox"/>	8 ロックアナフキホルト	3100-51019-0	3		
<input type="checkbox"/>	9 ボルト	2100-10040-1	2 M10×40		
<input type="checkbox"/>	10 ヒラワッシャ	2170-10032-2	2 M10		
<input type="checkbox"/>	11 ボルト	2100-10035-1	2 M10×35		
<input type="checkbox"/>	12 ヒラワッシャ	2170-10032-2	2 M10		

**①: 縮小ボタン**

パーツリスト図面を縮小表示します。

**②: 倍率リスト**

パーツリスト図面の表示倍率を選択します。

**③: 拡大ボタン**

パーツリスト図面を拡大表示します。

**④: 左右画面ボタン**

パーツリスト図面と部品表を左右に表示します。

**⑤: 上下画面ボタン**

パーツリスト図面と部品表を上下に表示します。

**⑥: 部品番号検索ボタン**

部品番号を入力し、検索ボタンを押下すると、表示しているパーツリストの部品検索を行い、検索結果が存在する場合は、該当のバルーンの色が変化します。

**⑦: 印刷ボタン**

印刷用の画面に移動します。

**⑧: カートに追加ボタン**

⑨にチェックが入っている部品を買い物かごへ追加し、買い物かご画面へ移動します。

# パーツリスト表示画面

番号	部品名称	部品番号	員数	備考	リンク
<input type="checkbox"/>	1 エンジン	4029-91000-0	1	INC.7	
<input type="checkbox"/>	2 クラッチ	4414-86000-0	1		
<input type="checkbox"/>	3 ロックアナフキボルト	3100-51019-0	3		
<input type="checkbox"/>	4 カップリング	4407-01000-0	1		
<input type="checkbox"/>	5 ボルト	2100-10035-1	1	M10×35	
<input type="checkbox"/>	6 トラワッシャ	2170-10032-2	1	M10	
<input type="checkbox"/>	7 キー	2196-07040-1	1		
<input type="checkbox"/>	8 ロックアナフキボルト	3100-51019-0	3		
<input type="checkbox"/>	9 ボルト	2100-10040-1	2	M10×40	
<input type="checkbox"/>	10 ヒラワッシャ	2170-10032-2	2	M10	
<input type="checkbox"/>	11 ボルト	2100-10035-1	2	M10×35	
<input type="checkbox"/>	12 ヒラワッシャ	2170-10032-2	2	M10	

## ⑨: パーツリスト部品

パーツリストの部品を表示します。

## ⑩: カート確認タブ

現在の買い物かごの内容を確認するため、買い物かごの内容を表示します。  
このタブでは、部品は追加されません。

## ⑪: 現在表示しているパーツリストを表示します。

## ⑫: パーツリスト図面

パーツリストの図面を表示します。  
図面はドラッグして動かせます。

## ⑬: 部品選択チェックボックス

買い物かごに追加したい部品にチェックを入れます。

## バルーン番号(図面側)

クリックすると部品側のバルーン番号と共に色が変わります。

## バルーン番号(部品側)

クリックすると図面側のバルーン番号と共に色が変わります。

# 詳細検索-資料検索画面

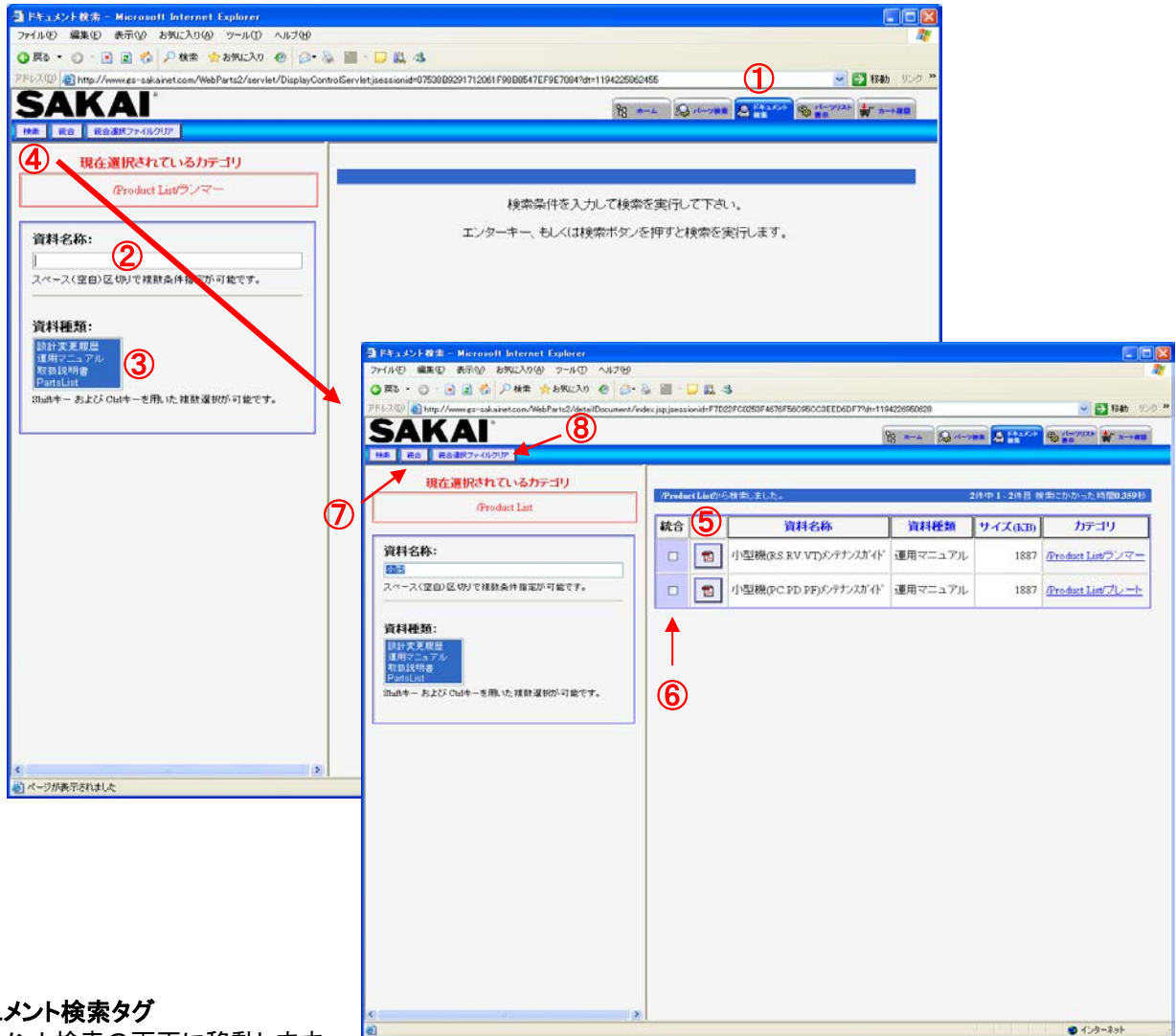

- ①:ドキュメント検索タグ  
ドキュメント検索の画面に移動します。
- ②:資料名称の入力枠  
資料名称を入力します。部分一致で、検索します。
- ③:資料種類の選択  
検索対象となる資料の種類を選択(ハイライトにする)します。  
資料種類は、shiftまたは、ctrlキーで、複数選択可能です。
- ④:検索ボタン  
②で入力した内容で、検索します。
- ⑤:検索結果の画面  
④のボタンを押して、検索結果を表示します。  
②検索する内容を入力して繰り返し検索できます。
- ⑥:統合資料のチェックボックス  
検索した結果の資料を統合するための選択レ点をつけます。
- ⑦:統合ボタン  
⑥で選択した資料を統合操作画面へ移動します。
- ⑧:統合クリアボタン  
⑥でチェックしたレ点を解除します。

# 詳細検索 - 部品検索画面

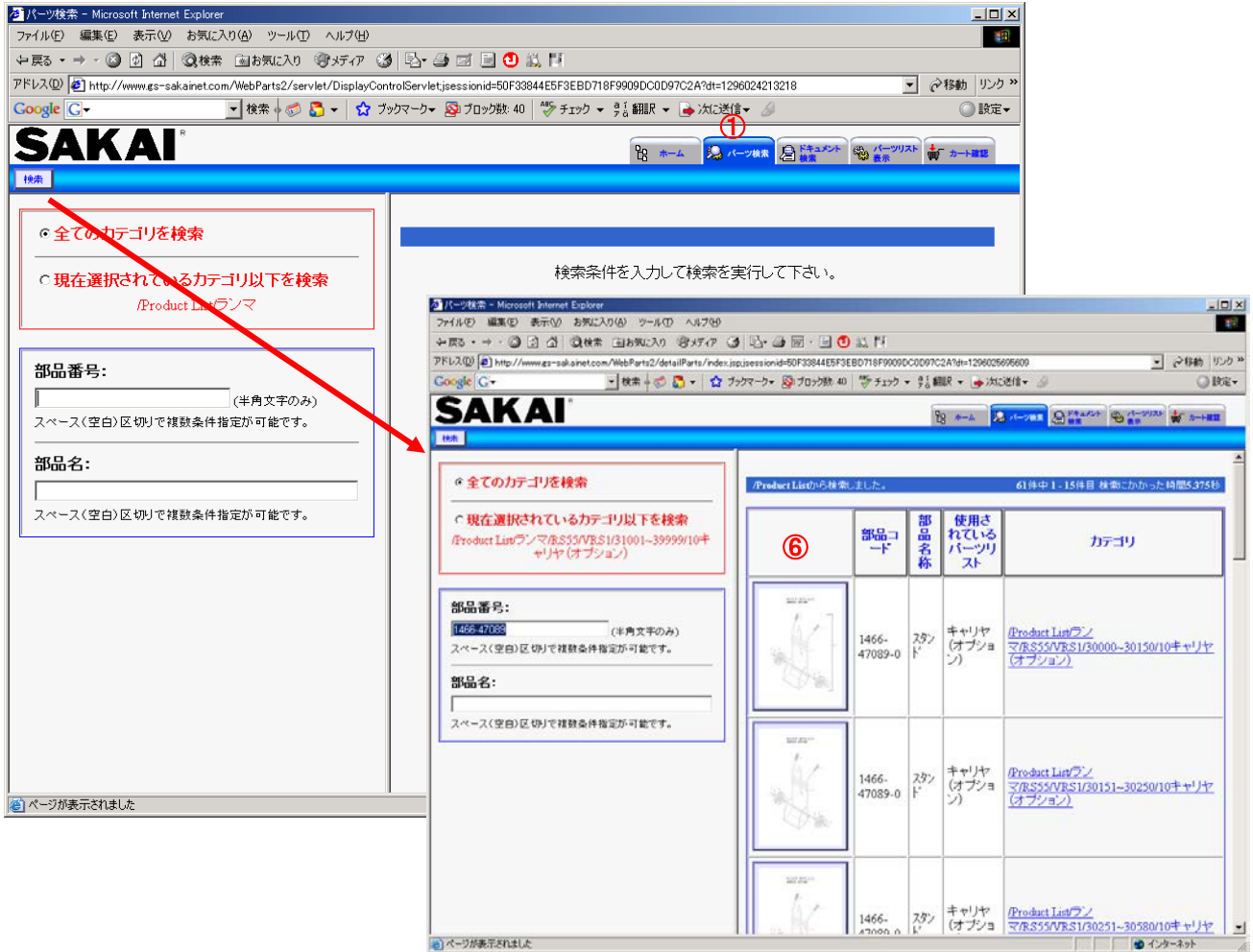

## ①: パーツ検索タグ

パーツ検索の画面に移動します。

## ②: 検索対象カテゴリ選択ラジオボタン

選択肢	検索対象
「全てのカテゴリ」	全ての製品を対象とします。
「選択中のカテゴリ」	現在選択しているカテゴリより下の製品階層を検索対象とします。

## ③: 部品番号の入力枠

検索対象の部品番号を入力します。  
部分一致で、検索します。

## ④: 部品名称の入力枠

検索対象の部品名称を入力します。  
部分一致で、検索します。

## ⑤: 検索ボタン

③、④で入力した内容で、検索します。

## ⑥: 検索結果の画面

⑤のボタンを押して、検索結果を表示します。  
③、④へ検索する内容を入力して繰り返し検索できます。